

Figura 5A: Modelo do traçado cefalométrico

Cosso, J
10 a 6 m
Abril/1996

A
●



Figura 5B: Traçado de linhas e orientações para localização das medidas.

Cosso, J
10 a 6 m
Abril/1996

A
●

Cosso, J
15 a 1m
Dezembro/2000

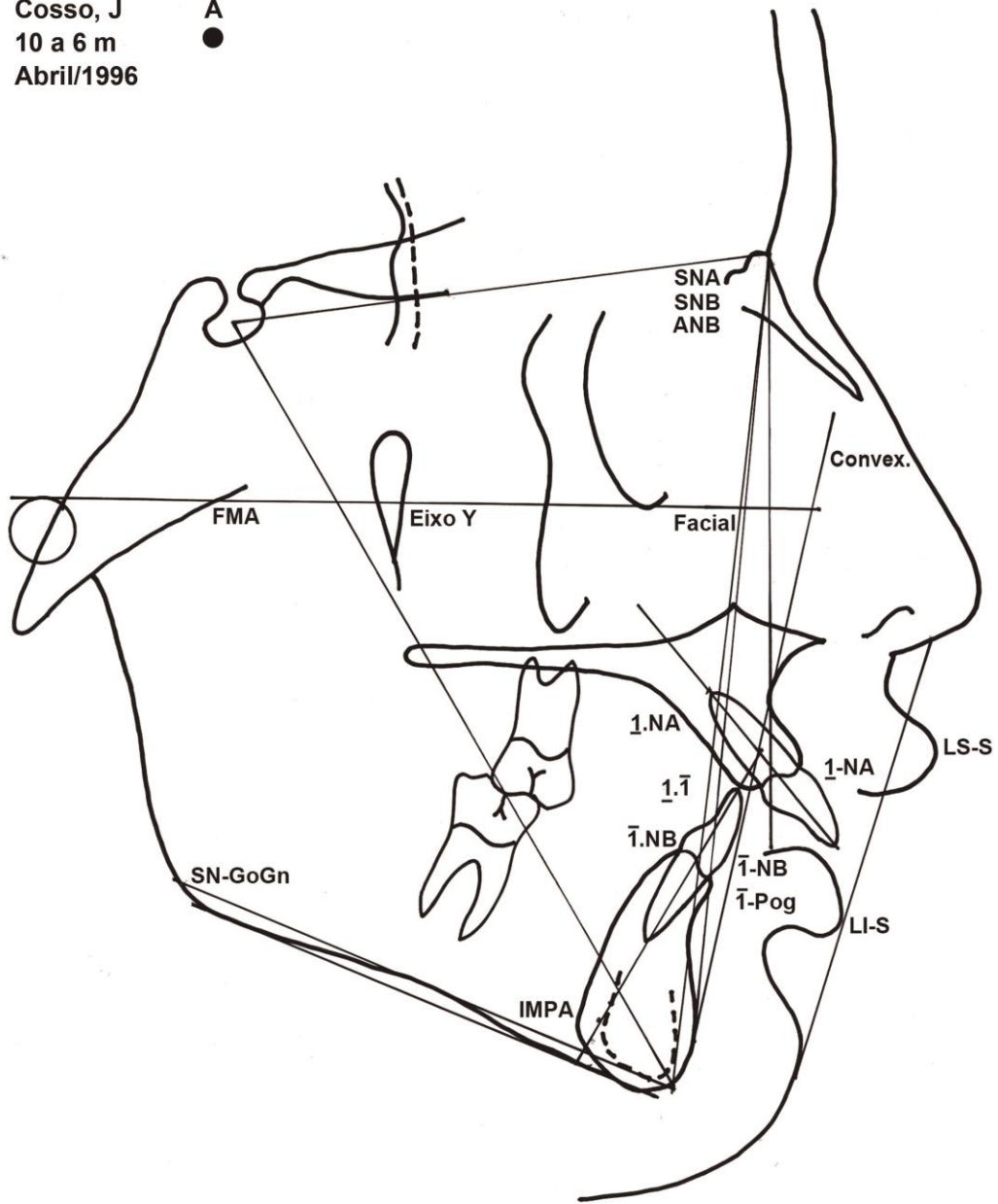
B
●



Figura 5C: Sobreposição total.

Cosso, J
10 a 6 m
Abril/1996

A
●

Cosso, J
15 a 1m
Dezembro/2000

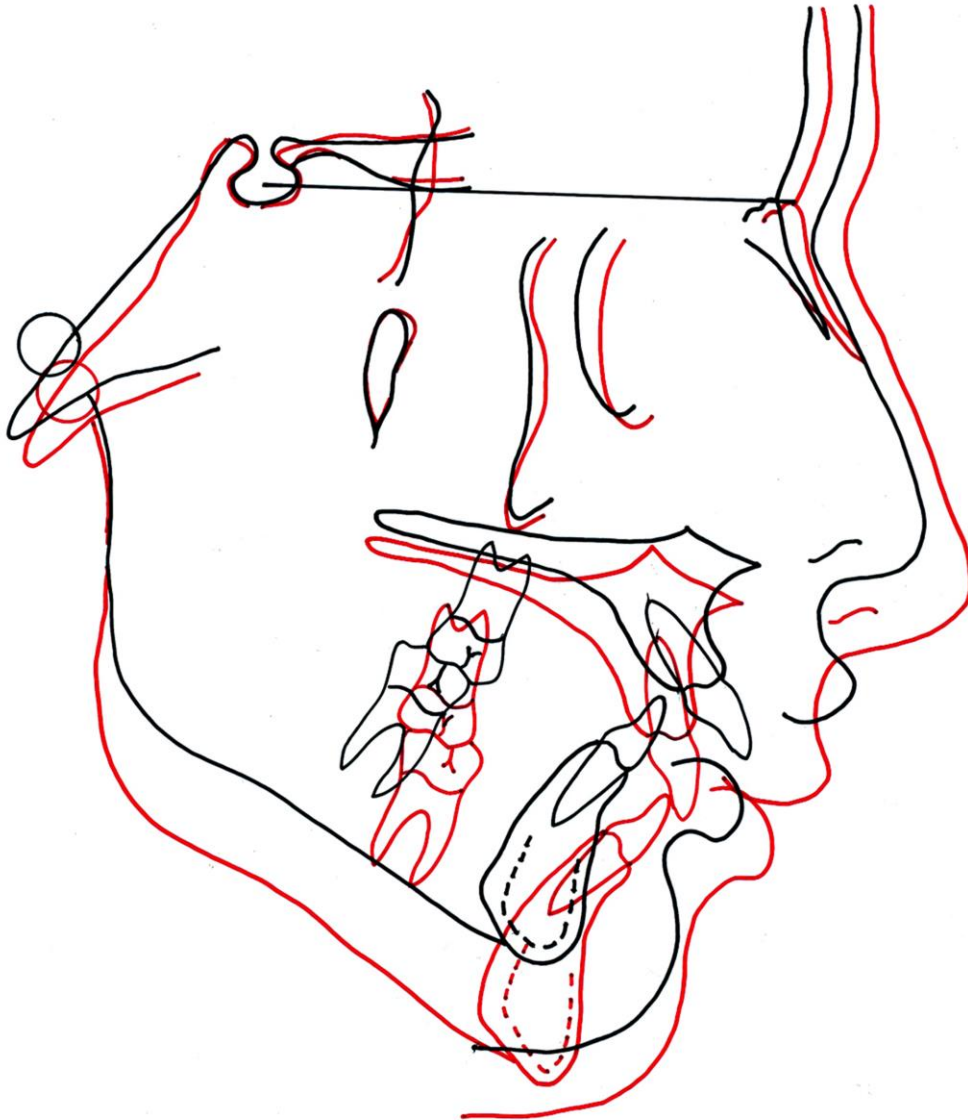
B
●

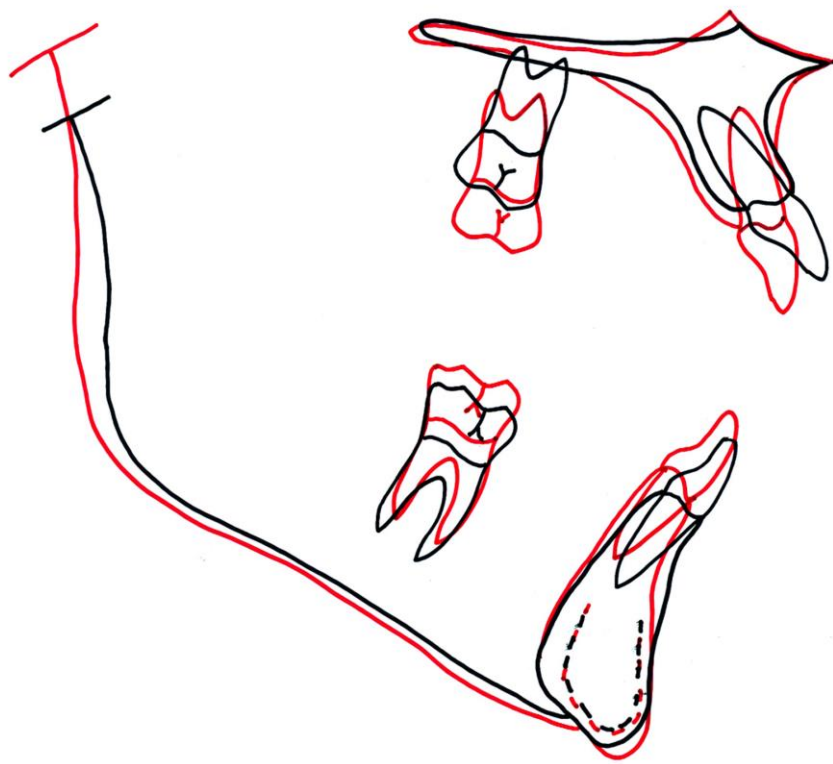

Figura 5D: Sobreposições parciais de maxila e mandíbula.